

Hoe kunt u zich aanmelden?

De indicatie om de zorgverlening op de palliatieve afdeling te kunnen ontvangen, wordt aangevraagd door uw behandelend arts of huisarts bij het Centrum Indicatiestelling Zorg (CIZ). Er wordt een eigen bijdrage berekend, afhankelijk van uw inkomen. Een verhuizing zal vervolgens zo spoedig mogelijk worden gerealiseerd. Het is uiteraard mogelijk de afdeling van te voren te bezichtigen. U kunt hiervoor een afspraak maken. Neemt u dan gerust contact met ons op via telefoonnummer 0174 419 500.

Wilt u meer informatie?

Bij vragen of meer informatie over de diensten van Pieter van Foreest helpen onze medewerkers u graag verder. Zij zijn op werkdagen te bereiken op het telefoonnummer 015 515 5000 of via contact@pietervanforeest.nl.



Pieter van Foreest

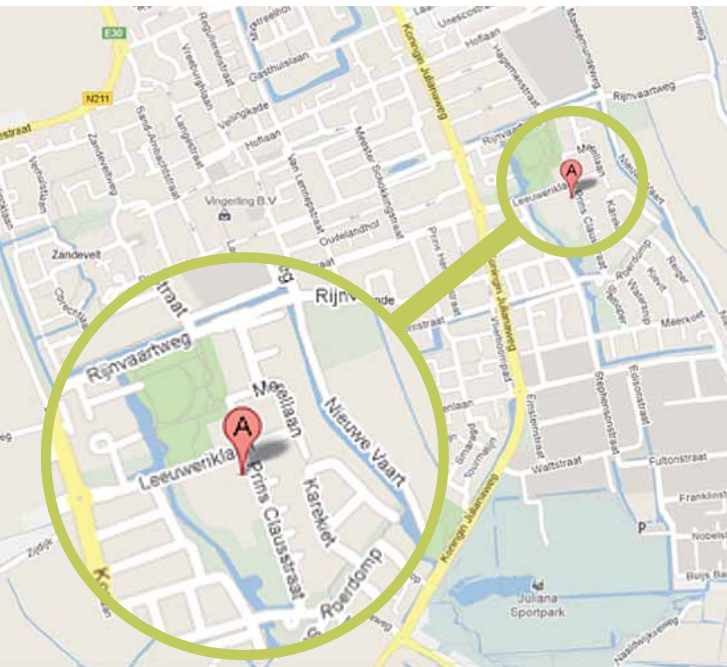

De Kreek

Leeuweriklaan 34
2691 CK 's-Gravenzande
Tel: 0174 419 500
info@pietervanforeest.nl
www.pietervanforeest.nl

Versie I

16-1-1

**Palliatieve zorg op
De Rietzanger**

Iedereen verdient het om op een rustige en waardige manier afscheid te nemen van het leven. Wanneer dat in de laatste fase niet meer thuis mogelijk of wenselijk is, kunt u ervoor kiezen om op De Rietzanger in De Kreek te verblijven. Deze folder geeft u een indruk van de afdeling en wat u kan en mag verwachten.

Voor wie is de afdeling De Rietzanger bedoeld?

De palliatieve terminale zorg is zorg voor mensen die in hun laatste levensfase verkeren. Het overlijden is nabij en in deze fase is (veel) hulp nodig. Pieter van Foreest ondersteunt u en uw naasten professioneel en liefdevol tijdens de laatste periode. De zorg die u ontvangt, heeft als doel u het zo comfortabel mogelijk te maken. De verzorgenden, verpleegkundigen, behandelaren en begeleiding

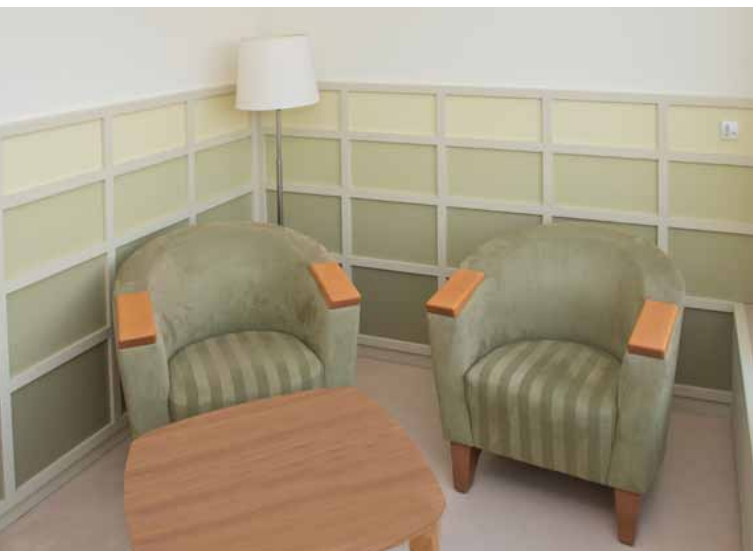

doen er alles aan om u een zo waardig mogelijk levenseinde te laten beleven. De Rietzanger is, als onderdeel van afdeling De Rietgans in De Kreek, een “thuis” voor mensen met een levensverwachting van circa drie maanden.

De palliatieve afdeling is voorzien van 5 comfortabele eenpersoonskamers en een algemene familiekamer in een rustige en huiselijke omgeving. De kamers hebben een eigen douche en toilet. Tevens zijn ze voorzien van een aansluiting voor radio, televisie en de mogelijkheid tot internet. Het is belangrijk dat u zich thuis en vertrouwd voelt. Daarom hebben de kamers een huiselijke sfeer die u naar wens persoonlijker kunt maken met bijvoorbeeld foto's en schilderijen.

Samenwerking met naasten

Pieter van Foreest vindt een goede samenwerking met familie, vrienden en andere naast betrokkenen erg belangrijk, zeker als er sprake is van palliatieve zorg. Voor u en uw naasten is het misschien prettig als zij mee kunnen helpen met de verzorging zoals u dat voorheen wellicht gewend was. Dit is uiteraard mogelijk. Binnen de afdeling zijn verder diverse voorzieningen. Daar kan uiteraard gebruik van worden gemaakt. Zo kunnen uw naasten bijvoorbeeld ook een maaltijd nuttigen in ons restaurant en indien de situatie erom vraagt, kunnen zij overnachten op de afdeling.



Wensen en de behoeften staan altijd centraal

Het uitgangspunt op De Rietzanger is het bieden van warme zorg, aandacht en kwaliteit van leven in de laatste periode van het leven. Er wordt toegeleefd naar een waardig levenseinde. Er wordt op De Rietzanger 24 uur per dag zorg geboden door een multidisciplinair team van professionele verzorgenden, verpleegkundigen en behandelaren met specifieke deskundigheid op het gebied van palliatieve en terminale zorg. Zij luisteren niet alleen naar uw persoonlijke zorgbehoeften, maar ook naar de wensen van uw naasten.

De zorg die wordt gegeven, komt recht uit ons hart. We staan onvoorwaardelijk voor u klaar en kijken naar de behoeften en wensen van u en iedereen om u heen. We zorgen voor rust en ruimte. Waardig, onvoorwaardelijk en intens, zoals wij dat ook voor onze eigen naasten zouden wensen.